



99 BOLETÍN INFORMATIVO | JULIO 2025

# Sociedad Latinoamericana de Emergencia Pediátrica (SLEPE)



### Estimados socios

Con gran gusto me permito presentarles el Boletín 2025, en el cual encontrarán una reseña de las actividades llevadas a cabo en este periodo. La última actividad, un webinar coordinado y moderado por el Dr. Pedro Rino y la Dra. Viviana Molina, del Grupo de Trabajo de Bienestar y Reconocimiento Profesional, nos hace reflexionar sobre el papel del cuidador, en este caso los pediatras Latinoamericanos que trabajamos en situaciones complicadas. Sin embargo, ahora más que nunca nos preguntamos, ¿Quién cuida al cuidador? como sociedad científica nos solidarizamos con todos los Pediatras en Latinoamérica que en situaciones laborales adversas seguimos luchando por salvar vidas... Nos comprometemos a servir de tribuna para exponer las dificultades que vivimos a diario así como a encontrar soluciones viables. Nuestro bienestar en todos los aspectos es esencial para garantizar atención médica de calidad. Vamos adelante SLEPE!!!!

**Eugenia Álvarez**

#### **Agradecimiento especial:**

A la Dra. Paula Rojas (Chile), Secretaria de Actas de la Comisión Directiva, por su valiosa colaboración en la elaboración de este boletín.



### CREACIÓN DE UNA COORDINACIÓN GENERAL DE EDUCACIÓN

Desde la Comisión Directiva consideramos necesaria la creación de una figura que coordine, supervise y dirija todas las actividades académicas de la sociedad. En este sentido, proponemos al Dr. Pedro Rino, Presidente saliente de la SLEPE, como el primer Coordinador General de Docencia. Las funciones principales será facilitar la organización y ejecución de las actividades relacionadas a educación médica continua, coordinar las actividades académicas en conjunto con la coordinación de los grupos de trabajo, enlazar actividades docentes con la comisión directiva y la dirección de los diferentes cursos. Agradecemos al Dr. Rino por su trabajo, dedicación y colaboración al aceptar esta coordinación.



## RESUMEN DE NOTICIAS

### REUNIÓN DIRECTIVA

**a. 3 de diciembre 2024, reunión directiva CD 2024 - 2026: En esta instancia se realiza la primera reunión de la nueva directiva y se trata temas importantes para la sociedad como:**

1. Convocatoria nuevos socios
2. Manejo comunicacional
3. Elaboración de estrategias de promoción de la sociedad y sus objetivos que permitan la socialización de los principios, estatutos y permitan la fidelización e incorporación de nuevos socios.

**b. 4 enero 2025 segunda reunión CD con el objetivo de definir la participación de representantes SLEPE (Trauma y Sepsis) en el Simposio Latinoamericano del Niño Crítico en Julio 2025 en Cartagena de Indias en el marco del 34 Congreso Colombiano de Pediatría.**

La Dra. Mariana Mas vicepresidenta de SLEPE, Dra. María Eugenia Gordillo , Dra. Natalia Lopez y Pamela Cuñado (grupos trauma, sepsis, Respiratorio ) serán las encargadas de representarnos con sus interesantes ponencias en esta reunión.

**c. Congreso Brasil:**

Con mucha alegría hemos recibido la noticia sobre la realización del 1er congreso Mundial de Urgencias y emergencias pediátricas en Sao Paulo (Brasil) entre el 25 y 28 de marzo del 2026.

Contempla además de una amplísima gama de presentaciones la participación de 37 conferencistas internacionales y la participación de 16 países y el apoyo de importantes sociedades y organismos internacionales que se van sumando en la medida que este importante evento se avecina.

Este congreso tendrá modalidad híbrida y contará con traducción simultánea en inglés, español y portugués

La información se encuentra disponible en la web <https://emergenciaspediatricas2026.com.br/es>, hasta la fecha se cuenta con el importante respaldo de PECARN, American Academy of pediatrics, IFEM (International Federation for Emergency Medicine), ACEP, ACEM, EUSEM (European Society for Emergency Medicine), EUSEP (European Society for Emergency Pediatrics), CAEP (Canadian Association of Emergency Physicians), ALAPE, Taiwan Society of Pediatric Emergency Medicine, Society for Emergency Medicine India, Pediatric Emergency Medicine Israel, ABRAMEDE, Sociedad Colombiana de Pediatría, Sociedad Integrada de Emergencia Pediátrica del Uruguay, REPEM (Research in European Pediatric Emergency Medicine), RIDEPLA, SEUP entre otros que se van sumando.

Los mejores trabajos libres se publicarán en la Revista de Emergencias Pediátricas y el autor al mejor trabajo ganará un mes de pasantía en el Children 's National Hospital (Washington, DC).



## RESUMEN DE NOTICIAS



Les invitamos a participar, difundir y considerar su asistencia a esta importante reunión de investigación y encuentro entre todos los que trabajamos con pacientes pediátricos en contextos de gravedad y emergencia.



### 1º Congreso Mundial, 5º Brasileño y 5º Paulista de Urgencias y Emergencias Pediátricas

## GRUPOS DE TRABAJO

Los GT constituyen pilares primordiales de la sociedad. Están integrados por socios de SLEPE en un área de conocimiento determinada de la Emergencia Pediátrica. Su función es desarrollar actividades técnico-asistenciales, docentes y de investigación, asesorar a la CD y otras organizaciones relacionadas con los objetivos de su conformación para beneficio del equipo de salud y la población que asiste.

Hasta la fecha, se mantiene una constante actividad entre los grupos de trabajo de SLEPE; si quieres unirte a un GT, puedes escribir a [info@slepeweb.org](mailto:info@slepeweb.org) y participar en los diferentes comités.

Para conocer los grupos y los temas abarcados, te invitamos a revisar en: <https://www.slepeweb.org/es/institucional/grupos-de-trabajo>

Algunas de las actividades que se han realizado durante este período son:



## ACTIVIDADES EDUCATIVAS / GRUPOS DE TRABAJO



### Grupo transporte pediátrico y neonatal:

Desde el año pasado se trabaja en la elaboración de cápsulas educativas y tips en el tema que se han compartido en las redes sociales y web de la sociedad con el objetivo de educar en los aspectos más importantes que deben ser abordados en el traslado del paciente pediátrico tanto en el ámbito pre, intra e interhospitalario.

Como es habitual, los integrantes de este grupo son convocados a múltiples actividades educativas a nivel internacional.



Foto grupal. Taller traslado pediátrico realizado el 14 y 15 de noviembre en el Instituto Nacional del Niño, Lima Perú.



Momentos durante el taller en Lima, Perú.

### Grupo Sepsis

Con una alta convocatoria y participación habitual en el tema el grupo se encuentra en desarrollo del primer curso de sepsis que iniciará prontamente sus inscripciones.



## ACTIVIDADES EDUCATIVAS / VIDEOCONFERENCIAS

### EDUCACIÓN CONTINUA

Como es habitual detallamos las sesiones clínicas de telemedicina (SLEPE -SEUP) y cursos convocados para el periodo docente 2024 - 2025.

**Sesión clínica Telemedicina SLEPE-SEUP**  
30 de octubre de 2024 - 15:30 h – hora de España

**Casos clínicos**

Dra. Gemma Casanova  
Intoxicación por paracetamol... algo ha cambiado

Dra. Carla Donado, Dra. Alicia Suñé  
Y se complicó el tumor...

#### Octubre 2024

“Intoxicación por paracetamol... algo ha cambiado”

**SESIÓN CLÍNICA DE TELEMEDICINA SLEPE-SEUP**

**Alteración del nivel de conciencia en niños.**  
De mnemotécnicos más allá del idioma inglés a los 10 mandamientos.

**Disertante : Dr. Hany Simon**  
Moderador : Dr. Carles Luaces

**27 de Noviembre**  
15:30hs España  
11:30hs Uruguay/Argentina

#### Noviembre 2024

“Alteración del nivel de conciencia en niños. De mnemotécnicos más allá del idioma inglés a los 10 mandamientos”

**SESIÓN CLÍNICA TELEMEDICINA (SLEPE-SEUP)**

PRESENTA: HOSPITAL UNIVERSITARIO CENTRAL DE ATURIAS (HUACA)

**CASOS CLÍNICOS:**  
CUANDO LA PIEL HABLA Y EL SISTEMA INMUNE SE DESBORDA

DISERTANTES:  
MARINA SUÁREZ ABELLA  
CARMEN ORNIA FERNÁNDEZ

AGC INFANCIA Y ADOLESCENCIA. HUCA

**HUCA+**

**SEUP**

**26 DE FEBRERO**  
15:30 HS (ESPAÑA)

#### Febrero 2025

“Cuando la piel habla y el sistema inmune se desborda”

**SESIÓN CLÍNICA DE TELEMEDICINA SLEPE-SEUP**

PRESENTA: CENTRO HOSPITALARIO PEREIRA ROSSELL  
Montevideo Uruguay

**TEMA: HERIDAS POR ARMAS DE FUEGO**  
Una nueva realidad en los servicios de Urgencia Pediátrica

19/03/25 15:30hs (España) 11:30hs (Uruguay)

#### Marzo 2025

“Heridas por armas de fuego. Una nueva realidad en los servicios de urgencia pediátrica”



## ACTIVIDADES EDUCATIVAS / VIDEOCONFERENCIAS



**Abril 2025**

“Reacciones anafilactoides con la  
administración de N-acetilcisteína”



**Mayo 2025**

“Impacto de la hesitación vacunal en la  
emergencia pediátrica”



## ACTIVIDADES EDUCATIVAS / CURSOS

### Cursos en desarrollo o en proceso de inscripción:

Como ha sido tradición y sobre todo con la emergencia de nuevos temas o necesidades educativas en la especialidad y en especial en apoyo a los profesionales que se desempeñan en diferentes contextos de urgencia pediátrica en LATAM es que se ha mantenido el interés en el desarrollo académico y de gestión en nuestras unidades. Agradecemos el interés de todos quienes se han inscrito y les invitamos a informarse de los próximos cursos en nuestra web y RRSS.

**Cursos SLEPE 2025** | @slepelatam | www.slepeweb.org

### CAPÍTULOS DE EMERGENCIA PEDIÁTRICA 2025

**OBJETIVO GENERAL 5TA EDICIÓN**

Reconocer y abordar la atención de niños, niñas y adolescentes con enfermedades o lesiones agudas y serias que se asisten en los servicios de emergencias, integrando la evaluación, el diagnóstico y el tratamiento iniciales.

**INICIO: 7 DE ABRIL  
DURACIÓN: 35 SEMANAS**

**Capítulos de Emergencia Pediátrica 2025. 5ª Edición.** | Inicio: 7 de abril 2025  
Duración: 35 semanas.

**Cursos SLEPE 2025** | @slepelatam | www.slepeweb.org

### TRIAGE EN SERVICIOS DE EMERGENCIAS PEDIÁTRICAS

**OBJETIVO GENERAL 2DA EDICIÓN**

Reconocer la prioridad en la atención de los niños, niñas y adolescentes según su nivel de urgencia y conocer su método y los fundamentos de la clasificación.

**INICIO: 5 DE MAYO  
DURACIÓN: 6 SEMANAS**

**Triage en Servicios de Emergencias Pediátricas. 2ª Edición.** | Inicio: 5 de mayo 2025 | Duración: 6 semanas.

**Cursos SLEPE 2025** | @slepelatam | www.slepeweb.org

### SIMULACIÓN CLÍNICA APLICADA A LA EMERGENCIA PEDIÁTRICA

**OBJETIVO GENERAL 2DA EDICIÓN**

Conocer los fundamentos teóricos y las herramientas educativas para aplicar experiencias de aprendizaje basadas en simulación en los servicios de urgencias.

**INICIO: 16 DE JUNIO  
DURACIÓN: 6 SEMANAS**

**Simulación Clínica aplicada a la Emergencia Pediátrica. 2ª Edición.** | Inicio: 16 de junio 2025 | Duración: 6 semanas.



## ACTIVIDADES EDUCATIVAS / CURSOS

**Cursos SLEPE 2025**  
@slepelatam  
www.slepeweb.org

**ORGANIZACIÓN Y GESTIÓN DE SERVICIOS DE URGENCIAS PEDIÁTRICAS**

**OBJETIVO GENERAL**  
**2DA EDICIÓN**

Compartir conocimientos y herramientas que faciliten una adecuada y actualizada organización/gestión de los Servicios de Urgencias Pediátricas y exponer los principales criterios para mejorar la calidad asistencial en los SUP de Latinoamérica y España.

**INICIO: 15 DE SEPTIEMBRE**  
**DURACIÓN: 12 SEMANAS**

**Organización y Gestión de Servicios de Urgencias Pediátricas. 2ª Edición.** | Inicio: 15 de septiembre 2025 | Duración: 12 semanas.

**Cursos SLEPE 2025**  
@slepelatam  
www.slepeweb.org

**SEPSIS EN PEDIATRÍA**

**OBJETIVO GENERAL**  
**1ERA EDICIÓN**

Actualización en el abordaje de la Sepsis en pediatría. Estrategias de prevención, reconocimiento, tratamiento y monitoreo.

**INICIO: 1 DE SEPTIEMBRE**  
**DURACIÓN: 12 SEMANAS**

**Sepsis en Pediatría.** | Inicio: 1 de septiembre 2025. | Duración: 12 semanas.



## RED DE INVESTIGACIÓN

### RIDEPLA

Este año la beneficiaria de la convocatoria BECA RIDEPLA fue la Dra. Andrea Moreno.

Andrea Moreno y Marta Llorat, ambas beneficiarias de la 3era Edición becas SLEPE SEUP investigación 2024, nos cuentan sus experiencias en la PEM FELLOWS CONFERENCE SEATTLE 2025

Webinar gratuito

MIÉRCOLES 07 DE MAYO  
11:00 H (PARAGUAY)

The image is a promotional graphic for a webinar. It features a blue background with white and yellow text. On the left, there is a logo for the '2025 PEM FELLOWS CONFERENCE SEATTLE, WA' and a photo of four people (two women and two men) standing together. Below the photo are three smaller images: a Ferris wheel, a street scene, and a person. On the right, there is a logo for 'RIDEPLA' with a globe icon.

Puedes seguir a RIDEPLA a través de la página web SLEPE - Investigación (slepeweb.org), Instagram @ridepla y X (Twitter) @ridepla.

Si tienes interés en unirse a la Red, puedes escribir a:

[rideplamail@gmail.com](mailto:rideplamail@gmail.com)  
(Asunto: Me quiero unir a RIDEPLA).

### INVESTIGACIÓN

Realizar investigación y publicar en urgencias no es una actividad fácil, por lo que para SLEPE es un orgullo comunicar los avances realizados por nuestros miembros y socios activos.

Este año se realiza la publicación de un importante trabajo en una revista de alto impacto en el área. Se trata del paper *Múnera, N. L., Chávez, M. E., Samaniego, L., Sanabria, L. P. M., Mesquita, M., & Pavlicich, V. (2025). Development, Implementation, and Evaluation of an Early Sepsis Screening Tool at Triage in a Pediatric Emergency Department in Latin America. Pediatric Emergency Care, 10-1097.*

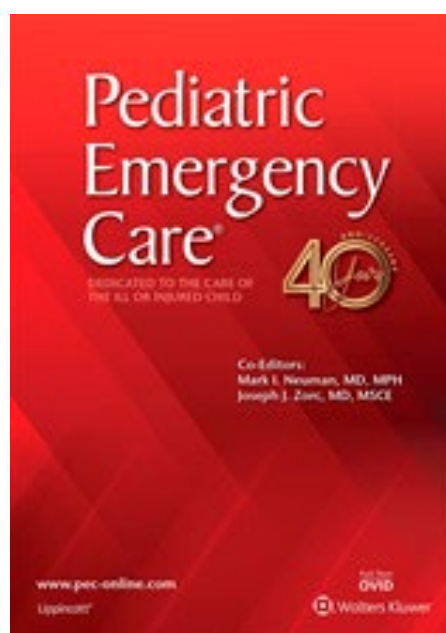

Miembros de SLEPE publican paper de investigación en la revista Pediatric Emergency Care.

## NOVEDADES

## INVITACIONES

La participación de los miembros de nuestra sociedad es muy valorada a nivel internacional y queremos destacar con mucho orgullo algunas de sus participaciones como ponentes internacionales.

Aquí les dejamos algunos ejemplos.



15 congreso de la Federación Panamericana e Ibérica de Medicina Crítica y Terapia Intensiva , realizado en abril en Panamá.



Drs Yock y Casson invitados al 15 congreso de la Federación Panamericana e Ibérica de Medicina Crítica y Terapia Intensiva, en Panamá.

## NOVEDADES

### ACUERDOS DE COLABORACIÓN

Con mucho gusto hemos realizado distintos acuerdos de colaboración que permiten integrar el trabajo de la SLEPE al ámbito pediátrico de diferentes países; durante este período hemos realizado importantes convenios con la Sociedad Boliviana de Pediatría y ASOPEDIA (Asociación Pediátrica de Guatemala) esperamos mantener y fortalecer vínculos en pro de la calidad asistencial para los niños de Latinoamérica.



Importantes nuevos convenios realizados.

### PÁGINA WEB



#### Visita [www.slepeweb.org](http://www.slepeweb.org)

Te encontrarás con información actual e histórica de nuestra sociedad, documentos institucionales, novedades, educación, investigación, publicaciones y eventos.

Si no las viste o las quieres revivir, podrás ver sesiones, videoconferencias y otras actividades digitales.

### SECRETARÍA



La secretaría administrativa está a cargo de la Srta. Irene Monetta.

**Correo electrónico:** [info@slepeweb.org](mailto:info@slepeweb.org)

**Teléfono/WhatsApp:** +598 99 125 000

## SOCIOS



¡Ya somos 334 socios! ¡Y vamos por más!!!

### ¡Ser socio de SLEPE tiene beneficios!

- Participar con voz y voto en las asambleas de SLEPE.
- Sumarse a los miembros de los Grupos de Trabajo de SLEPE.
- Sumarse a proyectos de investigación de RIDEPLA.
- Recibir información actualizada de las actividades de la Sociedad y otras sociedades científicas afines.
- Acceso inmediato a la revista Emergencias Pediátricas.
- Beneficios exclusivos para los profesionales en formación en Emergencias Pediátricas.
- Descuentos exclusivos para socios SLEPE en costos de cursos de Educación Continua.
- Descuento del 25% extra sobre el valor del descuento previo por ser socio si ya está inscripto en un curso del mismo año.
- Descuento del 50% extra sobre el valor del descuento previo por ser socio si ya está inscripto en dos cursos del mismo año.
- Descuento de 50% la cuota societaria de médico residente/becario.

- Beneficios en actividades de sociedades científicas con convenios preestablecidos (becas y descuentos).

- Prioridad en la inscripción a cursos y otras actividades de SLEPE.

**Te puedes hacer socio ahora en los siguientes enlaces:**

**SLEPE - Médicos** ([www.slepeweb.org](http://www.slepeweb.org))

**SLEPE - Enfermeros** ([www.slepeweb.org](http://www.slepeweb.org))





## CONTACTANOS

### Sigue a SLEPE por:

 @slepe.latam

 @slepe.latam

 @slepelatam

Los socios también se comunican por WhatsApp (SLEPE-socios).

 Puedes solicitar tu ingreso escribiendo a: [info@slepeweb.org](mailto:info@slepeweb.org)

 O al WA [+598 99 125 000](https://wa.me/59899125000)

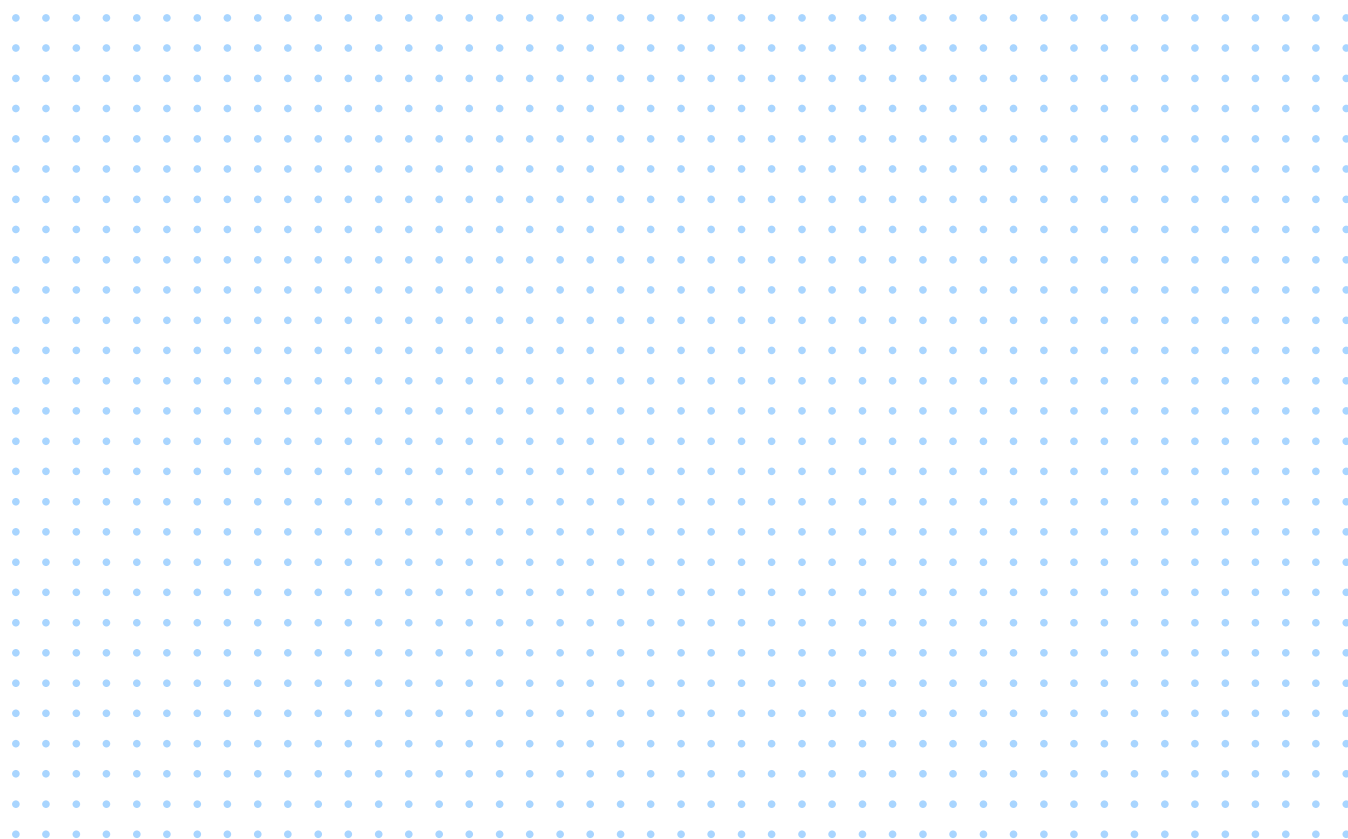



9º BOLETÍN INFORMATIVO | JULIO 2025

## Sociedad Latinoamericana de Emergencia Pediátrica (SLEPE)

Seguinos en:

 @slepe.latam

 @slepe.latam

 @slepelatam

 Solicita tu ingreso escribiendo a [info@slepeweb.org](mailto:info@slepeweb.org) o enviando mensaje a:

 +598 99 125 000